Контрольный экземпляр

Массе а мехний пролетареш, вІашагІкхета!

СЕРДАЛО

СОВЕТСКИ СОЮЗА КОММУНИСТИЧЕСКИ ПАРТЕ НОХЧ-ГІАЛГІАЙ ОБКОМА, НОХЧ-ГІАЛГІАЙ АССР ЛАКХЕХЬАРЧА СОВЕТЕИ МИНИСТРИЙ СОВЕТЕИ ОРГАН

«СВЕТ» Орган Чечено-Ингушского обкома КПСС, Верховного Совета и Совета Министров ЧИАССР

Газет арадувІ 1923 шера денз • ШИНАРА, 27 ОКТЯБРЬ ,1981 ШУ. • № 128 (6518). • Мах 2 кеп.

Л. И. Брежнева «Шпигель» яхача журнала кулгалхой тІаэцар

26 октябре КПСС ЦК Генеральни секретара, СССР Лакхехьарча Совета Президиума Председателя Л. И. Брежнева Кремле тІаийар «Шпигель» яхача махкбувелгермански журнала издатель Р. Аугштайн, журнала херттера редактор И. К. Зигель, редакце яхьча механшаларча отделе заведующи Д. Вильт, хІаьта царна доттагІиеи хьале къамаьл а хилар.

Къамаьла юкъе дакъа лоаш хилар: КПСС ЦК Генеральни секретара помощник А. М. Александров, КПСС ЦК дуккх халкъаьта юкъерча информаце отдела заведующи Л. М. Замятин, КПСС ЦК дуккх халкъаьта юкъерча информаце отдела заведующе заместитель В. М. Фалин.

(ТАСС).

Парте бечь идеологически, политико - массови бахьи юкъе белгала мотиг дІалоаш, гойтара агитаце. Тахан вайна вІалла хила йиш йиІ-ъьогІ аьнна хет вай предприятеи, колхозаш, совхозаш, улицаш, майдаш лозунгаш, транспаранташ, диаграммаш лакхе йолаш. «Юкъаллидакдар» яхача шиІ книжка тІе КПСС ЦК Генеральни секретара вов. Л. И. Брежнева йидаьта: «Вайна ши гІулакх чакхдаккхара нах оьрсиагІойза тІехьехкаш, цифраш, даташ, измеваий - новаторий, стахановаий, херттерча профессеи бобча бохьлой цІераш тІеййоа тІаьхьаваш. Эпаграш я, оалаш ма хиллара, дакъа аьнна чІогІабарий яраш а йолаш, тахан социалистически яхьа тІа-тІа мерда коталожаш йохкаш бирий цІераш».

Республика столице а, районаша а нІехьта ши чуволдан бобча а хоза тоьна таймара вІашагІехьаьхьяхача а гойтара агитацеа кийчъь предприятет, бохаваш, организацеаш, учреждееш. Цар херттера

ГОЙТАРА АГИТАЦЕНА — ХАДДАНЗА ТЕРКАМ

тема а КПСС XXVI съезда решенеташара, парте Центральни Комитета социалиндара херттера указанеш. Цу дахьъе дукха дика хІаман дувца йиш а «Красный молот», СССР 50 шу даьзара цІерагІча химически, Волнесенски газ чакІохаяхача, Грозненски локомотивни депох, Шелковской районе «Путь к коммунизму» колхозах, «Шалинский», «Кавказ» совхозех. Уггаьара гойтара агитацеа хьогаш болаш я, из хеп- каннехьа хьалхаяхь уьггача денсахрапка хьежяжа эргайоахаш тоьаю. Цу гІулакхе лаьрхІа тІехьоьжам, доаттабергбола советаи вІашагІехьаьхьяхь ухлаш, белгал художникаш, оформителаш юкъе а оаш. Цар кегалаш, бригадаша найсбенгача алхха дигорча гойтара агитацеа хьежяжа я хьаьта гуш ухь маьхера болаиаеи шерпа доариндара, производстеи эффективноти балха дикаяи кІайре, хІаман кхоьш хьуггаяь парт, ясаь бахьанаеи хьокмаш тІа-тІа доккхачІа хилийтара уж коллективаш тІегІерта жъовсаи доаттабеи йолга.

Дика дар гІулакх массанашъа цу тайпара аттаре. Амма, из ишта дац, ВЛКЬйоча коллективаш партейи, профсоюзаш, комсомольски организацеаш я йоагІа йоахко еш ца гойтара агитацеи херттера вІашагІехьяхкхара, из яьхьа безам тІегІоргбола тайпара кийчъьера, шарцъьенеи ташъенеи лозунгаш, плакаташ иерлачарча хуьнара. Хьаьта дукхахьа хаме яхьа лозунг йоаллеш хилча цунгахьа яхьметтеп дІахьовха безам хилаш яьхьа.

Цу тайпара яхоачамбоацараш шийлну Нохч-ГІалгІай химически, «Металлист», МагІалаймерча шиннаиаларча, «Аьндий» яхача текнарадьин оаз дечь заводаша, Грозненски горнолодовощторг, «Грознефтеоснастка» объединеаш АТХ, Наьсарерча «Майк» совхозе, РСУ, цхьайолча яхьча предприятеиеи бохаяшеиеи. Уггаьаа гойтара агитацеа кийчъе херттера яьхьъе хоаяжай пІейи хьаГІаяхаяча декошка тохалу. Цуз тІехьаГІа из гІулакх дукхагІойла хаме тесса дуг. Хьаьта парте зайтара дІадех из боях шиІ хьадда системаа йолаш, сар дицвеІга яьхьъетара тІехьаяш, цун ихтибар ца йолаеи отгедеи, хІара коллектива, участка хьалхаяна латтаяа декхарадуша яйхха бувзаш, вай хьанарча агитаценоие - художественаи средстваех шерпа лайда кийбеи вІашагІехьбокхяхіта.

Вай мехиц цхьайолча предприятеи коопІарашка дІачувоалаяча яхь тайпара бос болча сердалоща хьалсогаш йолга таблош я. Ишта, смена дІайолахьлаьсна 10 минот хьалха хьалсолаву снгала бесяр: «Шо химиала шиІ балха хьадьяхяр. Къьъьега- на кайпа пуун». Йолга ца йиноот хьалха хьалсолалу Іожагіа бос бер: «Съъьлелаш, балха тІехьа дисца тарлу шо! Смена дІайолаяла езача хиига сахьата тІаьяьк яьхьъача цІеча бес яр яхтара тІатуьяь йолалу: «Шо балха дІаяхьа тІехьаяхьяча. Новьтоаштта хьалхяяка безяе да шо!». Е хьяяигтьк вай уж тайпара лозунгаш: «План — закон, из яхоачаяшъяр — дежар, тІехяхочяшъяр — сий», «Диц ма дешиъь: тахан тоьаьбаь Іе йдиг аь корка яхоатаяьрядиц продукци хьалхярча сортах дІаяларах — вайдаяь материяляша хуое а Іоиияоа езаа хьо!». Шеко ях, цу тойларча гойтара агитацеи шиІ дика аьнина ма еш жоарг аь хиларах.

Вай дувцар яхетаде дагІан цу тайпара таблош, лозунгаш массанашъа вІашагІехьдала, оаргІагІбола бога, аьнна. Керттера дар фуд аьтча, яа да хІара коллективе дакъа яхьатара йоагІа, шиІ тайпарча формацеи методеки пайда яйбе гІертар, цу гІулакхе эгІара найдаеигІа бола яиеъ лаьар. Хьаьта из дерига тІаьяьздадь хьа дега сиг шиІ яхьъьегаяна лоаргІа яІоарта болаш, юкъара дехкар балъан шиІ бехьткхаан яхетабеи хилийтара.

Цхьайолча предприятеиеи, организацеаяна яІезіга хилаш йоагІача я де йоагІача я хьаяйяйта лозунгаш а яхьъьега тІехьаяш я баьъьа, цар чуволдан пяята яьяяча уж эргаш хилаш моллаяча общественаи мотгиге ниёлеш долгарел. Цу тайпара гойтара агитацеех хайра пайда баргбан.

Бокъалъа хІаиа лаьрхІа долгІа пих эгІара дукхаГІа гулакх, дІа-эгІа ухача мотгиггаяка хоза тоьаь кийчъь коллективаш социалистически декларани, сайлеи улгаш, алаеиеи, яьхь котбаьнкарий опыт йоаяйта, шоайла хьоьсам лоаттабеча коллективаш хьокхаеш йиаеи пийсдеи хьеьокха стендаш хуйгІа ІаздадцеЧар дер.

Партийни, профсоюзни, комсомольски организацеаша хаддаяаь херпаи тІаяхийта боаа иИЙ коллективаш гойтара дитгеаи яях - хаиаяьъь яьхрайдаьъь яхоаш хуьнара, цун чуволдан а яхь а хьяо дІаделхаяа тайпара яьхийтара, цу гІулакхера а массе хаяь хьокхаргІола аьтин вІашагІгохара, эпа материаляш русьеи цаьна лоаттадара.

Иттех дн дьяъьа пай дедаргда Сайлаъь-йоаяьчаеи Октябрьски социалистически революце 64 шу даьзар. Советски наьъа отгара бочетаи долгІа цу дІейна уьяь деношке а хоза ниёчъь дІаотте еза вай улицаш, пайдаи, предприятеи бокхяиийн тоналъара а чура я моттигаш.

ТІадоагІаеи шера гуразъа белгалдоаккхиргда вай НГІАССР хьаъь 60 шу даьзар Нохч - ГІалгІайче шиІ хоІамаьта Россех дІекхийтта 300 шу даьзар. Цу нйбелеп лоаргІаеи ше ял барра хьагоййаеи балха гойтара агитацеи хІара коллективе а тех балхаеа а хуьгІа Іелаяде дезе.

Массе а мехний пролетареш, вІашагІкхета!

Сийлахь-боккхача Октября сийна

Итт бетта план тІехкхочачашъяьЙ

Производстеа эффективноти балха дикала лакхъара тІехьа «Хіара балха дийнаха хьадер дукхагІа хилийта» яхача деликат вай республике эггара хьалха социалистически вай дІайолаяьча «Оргтехника» производственаи объединенеча чуйоаГІача Грозненски «Электроприбор» заводе коллективо къьъьта дика хьаъьер пхьайтталгІача янтьлетка хьалхаруча шера. Плаяан совгІа продукци арахецара, къьъьетара оьсарле лакхъара. Сайлаъь - боккхача Октября 64 шу даьзара цІеча сийна тІаийна декларани толамаш яхочачидаяь ша. Паччьъьхьяиеи планаи совгІа арахийяьй 12 зеар сома маьха нормативно - цІена продукци. Къьъьетараи оьсарле лакхъара задани цигьа аьн процент тІехиоачашъяьй.

Октября цІейна дика къьъьетараи совгІаг а кийчъеи, хІаиаяьъь шера яьяи яхоачашъяьр раиоту деаиид. 120 декстаре яьхь то 7 бригада коллективо. Цу- рех я Болдырев Дмитрий Иванович, Степанов Виктор Александрович, Чуманов Виктор Иванович, къьъбараи керте латтача рсочиний, штамповщиний - наладочний, слесарий - сборщиний токарий бригадаш. Эггара хьаъьа шера план яхоачашъяьрех бу коммунистически къьъьетараи ударениеи фронтовикаи В. П. Галимзоновий, Н. П. Илларионов, тоиираи В. И. Цьйин, В. П. Суровецкий, яхь дуккхабаьрни Б. Бельдьяьдинов дечь де уж берригаи а цоай тамаГІа а долаш тІехдика мара продукци ара ца хецаеи хилар.

* * *

«ТІехьаьбусарий боашаи бе болх» яхача деаиехь шерпа социалистически яьь йоаГІаяьча Н. Анисимова цІерІча Новогрозненски механизадьтта чакхдоахача завода дукхаяча установкаи, цьъьйолча цехий коллективаша башха-диа къьъьетараи толамаш я дьъьа дезду уж шера Октября дека цІей. Царна юкъе къьъьалаттачарех я Гаганов Завд Юсупович керте латтача № 43-4 йолча участковна коллектив. Ах бутт совгІа ха я ца иТ бетта затдаиеет совгІа продукци арахеца. Иштта дика къьъьехьгаш да Седяков Павел Александрович кулгалеча ЛЧ-35 яхача установкаи Волянков Иван Николаевич керте латтача № 11 йолча цехен коллективаш. Хіаъьлехьа итт бетта планагІа лаьрхІачуьл совгІа цар арахийяьй итт зеараи сомий маьха продукци. Хаьал ах бутт къьъьехь нехьдьатта продукци арахецара паччьъьхьяиеи план тІехкхочаяь. Санагаиеча Салият Хасиновна Елаиеи Николай Владимирович керте латтача шеи установка технологиаш. Ер бутт бобчеха планаи совгІа цар арахецаргьи азарап тоннаи нехьдьатта продукци.

В. ДОТМАРЗНЕВ.

Хьаьлаяь къьъьетараи бобп вах дукха бе Горшеводург УПГе. Царех пиГ ва итт бетта совгІа хаза уьхаяь болх бен вола газоэлектросварщик Советлачий Николай Георгиевич. Цеяера ди ю къьъьетараи дакъа а лоацап вІашагІехьха буровой вышкаи. Николай Георгиевича хьалу балтаи массаеа дика а тешшаее а ла.

40—50 процентаа лохагІа сиаиеи денсахрапа цо тІехьа- тоаю ца дези ди дІалоаш. Сий ду дикача специалиста цуноа цхьана къьъьетараи а. Из аа коммунистически къьъьетараи уДарник, социалистически яьхь массапа а хьалхяатттар.

СУРТА ТІА: И. Светличный.

И. ОКАРОВА сурт.

ДИКАЧА НАХАХ

Ветерана ираз

Діаул аюрщи. Уж да ме ух иІеснгаеш латт вай мехиа баха Даймехки Сийлахь-боккхача тІечча тІа Дагьдаьрщи. Цунна бан уж «СССР 50 шу даьзара» цІерагІча химически завода боллохонга юкъе а. Царех цаІ ва ух заводе 20 шу совгІа хана къьъьегаш вола тІемен къьъьегаеи вотгрин Приходько Василий Демьянович.

Хала вахар ниъъ бенаб цо. Революци хинна дукха ха ялалдьъа комсомолец дуг ІаьчІагача сагах. Хала ха яр из. Дукха халонаи ловра мехко, эпра къьовсаи лоаттабера Гаганов Завд Юсупович керте латтача № 43-4 йолча участковна коллектив. Ах бутт совгІа ха я ца иТ бетта затдаиеет совгІа продукци арахеца. Иштта дика къьъьехьгаш да Седяков Павел Александрович кулгалеча ЛЧ-35 яхача установкаи Волянков Иван Николаевич керте латтача № 11 йолча цехен коллективаш. Хіаъьлехьа итт бетта планагІа лаьрхІачуьл совгІа цар арахийяьй итт зеараи сомий маьха продукци. Хаьал ах бутт къьъьехь нехьдьатта продукци арахецара паччьъьхьяиеи план тІехкхочаяь. Санагаиеча Салият Хасиновна Елаиеи Николай Владимирович керте латтача шеи установка технологиаш. Ер бутт бобчеха планаи совгІа цар арахецаргьи азарап тоннаи нехьдьатта продукци.

В. ДОТМАРЗНЕВ.

1933 шера Шеча Эскаре гІулакх да тІаьех Василий, Юхьъьара на хул Тбилисе сержантаи школе деаиид. Цо тІеІьаГІа из аьложану Ленинграда юкъерча Петергофе МВД политбоаллой школе.

Хьалгакхоаг берга 1941 шу. Цу хана Василий Демьяновичаь ниёсну Кавказе. Сийлахь-боккха Даймехка тІом хьайнача хана Грозненски мехиДатта Дадаиехка лаьрІача гитлеровски Панзаркиндта духьала эттача № 82 йолча стрелкови дивизе бІухоацца вар къона политрук. Грозне гаьна доаиидца хиннача тІемаина заіІяЬ, деиад гойт В. Приходькоас. Хіаъьта цун тІема ниъъ Польше яьхьъача чакхбоь. Василий Демьяновича гойтача деиаца мах ба цун ияьъьа тІа лелаш бола Цеча Байраьхь орден, Цеча Сеаьъа орден, дукха медалаш.

1955 шера шу уж заводе батта воагІа. В. Приходько. Дукхаха шерашка профсоюза завкома член, пропагандист нохчаи къьъьет цо. Шиі балха гойтаеи дІаьяьс яьхь- хошта, дукха къьъьет цар политически сакхетам аЬбеш. Ветерана дагара пригоаша юбилей ешпар - уж деношка ахьъье. Из - зар Васили Демьяновичаь парте мутІаьрхІа этта 50 шу дикар. Цеча дог.тіара цун ловца баьъьхьар завода боллохонга.

1979 шера пенсе яьхачуд тІеІьаГІа, цІагІа воагІа я ма иеиаа, юха а иий коллективе къьъьета вера Василий Демьяновичаь.

Р. АУШЕВ.

Гуйран балхаш сихде деза

Ялар ліадерга балхаш дика леладу Шалински района «Предгорный», «Сержеи-Юртовский», «Шалинский» совхозашца. Цига шиІ хенаь пхьаІ діаде доладелл из. Цудухьа иу боахамашкара мехаииизаторш ма бехьткхаше болх чакхбаьккха болга а бо- аьх.

Халахете а. района кхьча боахамашца шиІ хенаьча ялат ліадерга. Йожко яьш. Цу гІулакха лаьтта хьалхе а кийрІдь иа хилярах геттара тІеІьаГІа-тІаийна уж балхаш «Октябрьский» «Зори Кавказа», «Дяьлака». «Куртаховский», яхьча совхозашца. Дина хьуьнъьаи болаш цу совхозашка ялат хьхург ма оиІ аьнна долгІаяьча яь.

Кхы яхьъьеча а да уьххаи белгалдаккхаеа деаиид. Цо- тІаш цІеиига деликарах лаьтта тІоагІа дожьедеиаяд. Цьъьйолча совхозаш хиш дехка лаьттан долаш я. Ялат дика хьалтІадалийтара, цунга яьш. Цу гІулакха а эпш- ран дика совхозашца. Ха ліа а йожийтан долаш хьалсане хий тоха деза кхаШка.

Уж яхочачабоацараш сиха ліа я дакъа лоаргІа йиаеи оаргІагІдиха леза ялат ліадерга. Йожко яьш. Цу гІулакха лаьтта хьалхе а

1933 шера Шеча Эскаре гІулакх да тІаьех Василий, Юхьъьара на хул Тбилисе сержантаи школе деаиид. Цо тІеІьаГІа из аьложану Ленинграда юкъерча Петергофе МВД политбоаллой школе.

Хьалгакхоаг берга 1941 шу. Цу хана Василий Демьяновичаь ниёсну Кавказе. Сийлахь-боккха Даймехка тІом хьайнача хана Грозненски мехиДатта Дадаиехка лаьрІача гитлеровски Панзаркиндта духьала эттача № 82 йолча стрелкови дивизе бІухоацца вар къона политрук. Грозне гаьна доаиидца хиннача тІемаина заіІяЬ, деиад гойт В. Приходькоас. Хіаъьта цун тІема ниъъ Польше яьхьъача чакхбоь. Василий Демьяновича гойтача деиаца мах ба цун ияьъьа тІа лелаш бола Цеча Байраьхь орден, Цеча Сеаьъа орден, дукха медалаш.

1955 шера шу уж заводе батта воагІа. В. Приходько. Дукхаха шерашка профсоюза завкома член, пропагандист нохчаи къьъьет цо. Шиі балха гойтаеи дІаьяьс яьхь- хошта, дукха къьъьет цар политически сакхетам аЬбеш. Ветерана дагара пригоаша юбилей ешпар - уж деношка ахьъье. Из - зар Васили Демьяновичаь парте мутІаьрхІа этта 50 шу дикар. Цеча дог.тіара цун ловца баьъьхьар завода боллохонга.

1979 шера пенсе яьхачуд тІеІьаГІа, цІагІа воагІа я ма иеиаа, юха а иий коллективе къьъьета вера Василий Демьяновичаь.

Р. АУШЕВ.

ЯХЬЕ ХЬАЛХАЛАТТАРАШ

Цхьайтталгічча пятилетка хьалхаруча шера къьъьета доккхий толамаш довзаш къьъьет Наьрановски района «40 лет Октября» совхоза хьайбан леладеранаш. Уьт шера пйс бетта планагІа 1080 тоии дІаяьа йоагІаеи паччьъьхьяиеи 1117 тоии шура. Уьт шера пйс бетта тІара яхоабача Іатгаяпара 1984 килограмми шура яьяиий е планагІа йоагІачул 204 килограмм дукхагІа. Толамаш къьъьег ду совхоза хьайбан леладеранаш октябрь бетта а.

1980 — 1981 шераша хьайбан толаме Іаягара дахара, цар продукташ дІаяларадеш паччьъьхьяиеи планаш тІехкхочачашъяа совхоза КПСС ЦК, Министрий Совета, ВЦСПС, ВЛКСМ ЦК Сийлен гуразъа ешаей.

Пйс бетта бабча бяяза итторех совхоза фермай колхозитташта юкъе яьржача социалистически яьхь хьалхара мотиг яьсий № 3 йолча къонача специалиста Аутиев Іайлас нулгалдеча ферма коллективо. ПланагІа 358 тоии яьяиий йоагІаеи 415 тоии шура яьяиий цу хІаьта цу юкъе совхозарчул 41 тоии паччьъьхьяиеи дукхагІа дІаяу а ешаей. Иа толам баьъьер ферман коллектив рекстуфкаиина газетаи тІа йоагІабча Сийлен улга тІа яьяиий.

Яьяе йоаллеш мотиге хьайбан № 4 йолча комсомольски Яндиев Абас хуьлгалдеча ферма коллективо. Дика хьоьхьемаш гойт Дзуров Саварбекан Гелигеран бригадаш кулгалдеча № 2, 1 йолча ферма коллективаша я.

Республике цІи хеза доярканаш ба совхоза фермашца кхьаьсеаш. Царех цаІ я № 4 йолча фермера Даурбекова Зина.

Шера планагІа 2500 килограмм яьяиа йоагІаеи уьт дІабахача пйс бетта яьяиа ше бетта Іаттагара 4210 килограмм шура яьяиий цо. Е цу чакхдаллалеш 3 зеар килограмм яьяиа лерхІаеи я хьинар доза доярка.

Тіа-тіа дукхагІа шура йоаяиаеи балхаеи ду № 3 йолча ферма доярканаш Дауева Мадиатен Кодзоева Хадеи, № 4 йолча ферма доярка Бахьаева Дуге, № 2 йолча ферма доярка Гиазиева Пятімата, яхьбарашца. Хіаяьле яхоачашъяьй цар шиІ шера планаш.

Хьайла совхоза хьайбан леладеранаш колхозашеи совхозашеи юкъе лелалъа рсспубликанскеи социалистически яьхь котбаьнкарашца а лаьрІа- яьча республикански гасетаи ГІарча Сийлен улга тІа бальхб. Сийлахь-боккхача Октября цІейна база ма йоагІаеча наьъабаха кийчъеи бе уж.

Соядка гуразъа а уьт шера бІаьсти а дукха культурани ДІайийлар доаиьъера Лаърхіа, довзаяеи концерта- таш гуразъа. Доаиьъера тунийлаи деиаи, лерттіа тунаа деш хьалкхера, йо ца йойтаеи чуоаяра, Доаиьъера тунийлаи 650 гентІа яьяиа, 800 гентІа ранс, 535 гентар пюна горохи, массеех бІаь гектар хьажжіаеи.

Цхьайолча предприятеиеи, организацеаяна яІезіга хилаш йоагІача я де йоагІача я хьаяйяйта лозунгаш а яхьъьега тІехьаяш я баьъьа, цар чуволдан пяята яьяяча уж эргаш хилаш моллаяча общественаи мотгиге ниёлеш долгарел. Цу тайпара гойтара агитацеех хайра пайда баргбан.

Бокъалъа хІаиа лаьрхІа долгІа пих эгІара дукхаГІа гулакх, дІа-эгІа ухача мотгиггаяка хоза тоьаь кийчъь коллективаш социалистически декларани, сайлеи улгаш, алаеиеи, яьхь котбаьнкарий опыт йоаяйта, шоайла хьоьсам лоаттабеча коллективаш хьокхаеш йиаеи пийсдеи хьеьокха стендаш хуйгІа ІаздадцеЧар дер.

Партийни, профсоюзни, комсомольски организацеаша хаддаяаь херпаи тІаяхийта боаа иИЙ коллективаш гойтара дитгеаи яях - хаиаяьъь яьхрайдаьъь яхоаш хуьнара, цун чуволдан а яхь а хьяо дІаделхаяа тайпара яьхийтара, цу гІулакхера а массе хаяь хьокхаргІола аьтин вІашагІгохара, эпа материаляш русьеи цаьна лоаттадара.

Иттех дн дьяъьа пай дедаргда Сайлаъь-йоаяьчаеи Октябрьски социалистически революце 64 шу даьзар. Советски наьъа отгара бочетаи долгІа цу дІейна уьяь деношке а хоза ниёчъь дІаотте еза вай улицаш, пайдаи, предприятеи бокхяиийн тоналъара а чура я моттигаш.

ТІадоагІаеи шера гуразъа белгалдоаккхиргда вай НГІАССР хьаъь 60 шу даьзар Нохч - ГІалгІайче шиІ хоІамаьта Россех дІекхийтта 300 шу даьзар. Цу нйбелеп лоаргІаеи ше ял барра хьагоййаеи балха гойтара агитацеи хІара коллективе а тех балхаеа а хуьгІа Іелаяде дезе.

Республике цІи хеза доярканаш ба совхоза фермашца кхьаьсеаш. Царех цаІ я № 4 йолча фермера Даурбекова Зина.

Шера планагІа 2500 килограмм яьяиа йоагІаеи уьт дІабахача пйс бетта яьяиа ше бетта Іаттагара 4210 килограмм шура яьяиий цо. Е цу чакхдаллалеш 3 зеар килограмм яьяиа лерхІаеи я хьинар доза доярка.

Тіа-тіа дукхагІа шура йоаяиаеи балхаеи ду № 3 йолча ферма доярканаш Дауева Мадиатен Кодзоева Хадеи, № 4 йолча ферма доярка Бахьаева Дуге, № 2 йолча ферма доярка Гиазиева Пятімата, яхьбарашца. Хіаяьле яхоачашъяьй цар шиІ шера планаш.

Хьайла совхоза хьайбан леладеранаш колхозашеи совхозашеи юкъе лелалъа рсспубликанскеи социалистически яьхь котбаьнкарашца а лаьрІа- яьча республикански гасетаи ГІарча Сийлен улга тІа бальхб. Сийлахь-боккхача Октября цІейна база ма йоагІаеча наьъабаха кийчъеи бе уж.

Соядка гуразъа а уьт шера бІаьсти а дукха культурани ДІайийлар доаиьъера Лаърхіа, довзаяеи концерта- таш гуразъа. Доаиьъера тунийлаи деиаи, лерттіа тунаа деш хьалкхера, йо ца йойтаеи чуоаяра, Доаиьъера тунийлаи 650 гентІа яьяиа, 800 гентІа ранс, 535 гентар пюна горохи, массеех бІаь гектар хьажжіаеи.

С. АУШЕВ.

ЗЯБЬ—ХЬУВКЪАМА ЛАРД

Юртарча къьъьетанхоаття хіаиторе балхаш яьтара сиядеина ха « гуйре. Лоаднача хаиа хьежяжіаеи дуггеи чуяйна даяхка, яьятаи кийчъера яьяиий йоагІаеи паччьъьхьяиеи планаш тІехкхочаяь. Цу дахьъе дукха дика хІаман дувца йиш а «Красный молот», СССР 50 шу даьзара цІерагІча химически, Волнесенски газ чакІохаяхача, Грозненски локомотивни депох, Шелковской районе «Путь к коммунизму» колхозах, «Шалинский», «Кавказ» совхозех. Уггаьара гойтара агитацеа хьогаш болаш я, из хеп- каннехьа хьалхаяна уггача денсахрапка хьежяжа эргайоахаш тоьаю. Цу гІулакхе лаьрхІа тІехьоьжам, доаттабергбола советаи вІашагІехьаьхьяхь ухлаш, белгал художникаш, оформителаш юкъе а оаш. Цар кегалаш, бригадаша найсбенгача алхха дигорча гойтара агитацеа хьежяжа я хьаьта гуш ухь маьхера болаиаеи шерпа доариндара, производстеи эффективноти балха дикаяи кІайре, хІаман кхоьш хьуггаяь парт, ясаь бахьанаеи хьокхаеш йиаеи пийсдеи хьеьокха стендаш хуйгІа ІаздадцеЧар дер.

Партийни, профсоюзни, комсомольски организацеаша хаддаяаь херпаи тІаяхийта боаа иИЙ коллективаш гойтара дитгеаи яях - хаиаяьъь яьхрайдаьъь яхоаш хуьнара, цун чуволдан а яхь а хьяо дІаделхаяа тайпара яьхийтара, цу гІулакхера а массе хаяь хьокхаргІола аьтин вІашагІгохара, эпа материаляш русьеи цаьна лоаттадара.

Иттех дн дьяъьа пай дедаргда Сайлаъь-йоаяьчаеи Октябрьски социалистически революце 64 шу даьзар. Советски наьъа отгара бочетаи долгІа цу дІейна уьяь деношке а хоза ниёчъь дІаотте еза вай улицаш, пайдаи, предприятеи бокхяиийн тоналъара а чура я моттигаш.

ТІадоагІаеи шера гуразъа белгалдоаккхиргда вай НГІАССР хьаъь 60 шу даьзар Нохч - ГІалгІайче шиІ хоІамаьта Россех дІекхийтта 300 шу даьзар. Цу нйбелеп лоаргІаеи ше ял барра хьагоййаеи балха гойтара агитацеи хІара коллективе а тех балхаеа а хуьгІа Іелаяде дезе.

Цхьайолча предприятеиеи, организацеаяна яІезіга хилаш йоагІача я де йоагІача я хьаяйяйта лозунгаш а яхьъьега тІехьаяш я баьъьа, цар чуволдан пяята яьяяча уж эргаш хилаш моллаяча общественаи мотгиге ниёлеш долгарел. Цу тайпара гойтара агитацеех хайра пайда баргбан.

Бокъалъа хІаиа лаьрхІа долгІа пих эгІара дукхаГІа гулакх, дІа-эгІа ухача мотгиггаяка хоза тоьаь кийчъь коллективаш социалистически декларани, сайлеи улгаш, алаеиеи, яьхь котбаьнкарий опыт йоаяйта, шоайла хьоьсам лоаттабеча коллективаш хьокхаеш йиаеи пийсдеи хьеьокха стендаш хуйгІа ІаздадцеЧар дер.

Партийни, профсоюзни, комсомольски организацеаша хаддаяаь херпаи тІаяхийта боаа иИЙ коллективаш гойтара дитгеаи яях - хаиаяьъь яьхрайдаьъь яхоаш хуьнара, цун чуволдан а яхь а хьяо дІаделхаяа тайпара яьхийтара, цу гІулакхера а массе хаяь хьокхаргІола аьтин вІашагІгохара, эпа материаляш русьеи цаьна лоаттадара.

Иттех дн дьяъьа пай дедаргда Сайлаъь-йоаяьчаеи Октябрьски социалистически революце 64 шу даьзар. Советски наьъа отгара бочетаи долгІа цу дІейна уьяь деношке а хоза ниёчъь дІаотте еза вай улицаш, пайдаи, предприятеи бокхяиийн тоналъара а чура я моттигаш.

ТІадоагІаеи шера гуразъа белгалдоаккхиргда вай НГІАССР хьаъь 60 шу даьзар Нохч - ГІалгІайче шиІ хоІамаьта Россех дІекхийтта 300 шу даьзар. Цу нйбелеп лоаргІаеи ше ял барра хьагоййаеи балха гойтара агитацеи хІара коллективе а тех балхаеа а хуьгІа Іелаяде дезе.

Х. ЯЛХАРОЕВ,
НГІАССР юрта бохкенга министерстве херттерча агроном.

НОХЧ-ГІАЛГІАЙ АССР ЛАКХЕХЬАРЧА СОВЕТА МАССАЗАРЧА КОМИССЕШКА

НОХЧ-ГІАЛГІАЙ АССР Лакхехьарча Совета мандатни комиссе шай арг1ачарча заседание лаьцнера республика хилицно - коммунальни боахама министра, Грозненски районан № 72 йолча Комсомольски округан г1юлларг Нохч - Г1алг1ай АССР Лакхехьарча Совета депутата А. К. Зязикна республика жилищно - коммунальни боахама министерство харжарахоша ц1ехьаьнакхетар хилар.

Заседание белгалдаьккхар, жилищни а коммунални а боахам дерг1або-лабара лакхехьарча харжарахоша накъосий хьалха, цо торо хаз1итторо боахача нахах коммунальни г1улларг Грозненски районан цхьаьнакхетарша.

Комиссе заседание белгалдаьккхар, жилищни а коммунални а боахам дерг1або-лабара лакхехьарча харжарахоша накъосий хьалха, цо торо хаз1итторо боахача нахах коммунальни г1улларг Грозненски районан цхьаьнакхетарша.

Иттаг1ачча пятилетна шерашна коммунални объекташ хьалха1ург1а д1адахитта 49 миллион сом е планан 16 миллион сом дукхаг1а. Болх бе боахаллитар 103 километр хинпровод, 24 километр канализацин, 204 километр газопроводаш.

Грозне болх бе йолаелийтай г1ог1лебуьр. 42 километр бийха ба г1ум янъ. Урус-Мартане, Ачхой-Мартане бакъ меш хьалъяьл, г. Аргуне — пачхьа.

Город Грозне Старопромысловски районе бохь нах хина дикагIа Iалашбора 26 километр Iйаха хинпровод йиллай. Самашкински Старосуженски хий Iолдеш йола моттигаш шеръяьл. Iолаг1ча дерриеса цхьаьнакхетарша дахьс Г1ачча хинпровода реконструкци ен латт, хIинца де 18 километр йилла яьнна. Гlорозе Нazран Iалашбора Юрте, Нарабулаке баха яха хина дикагIа Iалашбора дукма балхар дахь. Хьаьз Iйаьлъа йолаш латт сметни мах миллион сом дола хинпровод.

Юрташка тоа чуйиллера дош кьоастаделл ца. Юрте 78 процент газификаци яьй, хIаьта городаьнкан болхлой поселенашкен — 92 процент, юртанна — 72 процент. Газ чуйиллай Урус - Мартане, Гlорменчуке, Долаюк-Юрте, Энжакъюгойн-Юрта, Валюшкара газ кхуьу Советски, Нюнай - Юрта, Ведана райононашка.

Грозненски трамвайно-троллейбусни управление болхлошта лаьрхIа 140 мотт-тиг йола берий беш хьалъяьл. Совхоз хьалдаьвча 70 квартира йолча цIарца баха. Новый шаех город Грозне жилищно-коммунальни боахама болхлой.

Город Грозне Заводской районна магистральни улицашт1ара машинаш кIезиг1ара керда янъ йиллеб, В. И. Ленина цIергIа культура Дворца имхаи «Ленинский проспект» тIей г1ашлоьн-та путепроводаш яьй.

Цхьайтталагlча пятилетне динчу дукха рузьна хьожагу городаьн районни центраш тоара, накъосан дахара, жилищно - коммунальни боахам дерг1або-лабарбан, харжарахоша дъь накъосан нохчачаьнгар дукъа.

А. К. Зязина комиссе чIогlаяьлла аьтар, кхоачашде яьлна республика Министрий Совето хьатIайкха харжарахой деррига нахасан жилищно - коммунальни боахама министерство нохчачаьнгар дерг1а, аьнна.

Заседание белгалдаьккхар, Нохч-Г1алг1ай АССР Лакхехьарча Совета депутата А. К. Зязина ший округтера харжархошца дIкха бузам лелабелла. Республика Лакхехьарча Совета сесси хIинцарца тIехьаьна харжархошца ювшитлинг кет ю, тIаьнна цонан царна дIабоаьнаг. А. К. Зязина харжарахой тIаьнгу, ца кест-кести куьпалхьа депутаташ Комсомольски юрта Совета исполкоме, харжарахой нахасан нохчачаьнгара, школаш, ремонт ева цуьна новкъостад ду. Цо тIе дахаь юрта хьайай газораспределительни пункт, 6 километр йIаьхь газопровод, тал чуйиллай 126 г1ларг1а, хIаьта балонашкара газ кхуьу 240 цIен.

Заседание ишта дийцар хорюмий округа территорие тIа уллача колхоза балха цо терко ешархьа. Республика жилищно - коммунальни боахама министерства болхлоша колхоза г1о дир юртбоахама балхан дечаш.

* * *

НОХЧ-ГІАЛГІАЙ АССР Лакхехьарча Совета планово - бюджетни комиссе дийцар «Экономически а социальни а деГlаахара планаш нохчачаьнгара, районна бюджет нохчачаьнгар. Суженски районан поселенаш, духхьара юртийн станични Советаш болхлошта колхоза г1о дир юртбоахама балхан дечаш.

КПСС XXVI съезда решенеш кIезиг1 моттигерга Советех долча закономех хьалъле а лелаеш Суженски райисполкомо, халкъа депутатийн Кавказски поселенаш духхьара юртийн станични Советий исполкомашна район экономически а социальни а деГlаахара, районна бюджет нохчачаьнгара белгалга болх белгга белгалдаьккхар. Уж лелаеш дуьн Советий сесси-ка, исполкомийн массазарчу комиссейн заседанешка.

Экономически а социальна а деГlаахара план нохчачаьнгара тIаьхьенан лоаттабу дукхахьа депутатех группа цо-нохай планаш Суженски боаьхьана Октябрь 64 шу дуьзаш нохчачаьнгерг тIаьхьа-хан дах кхайкхаеп.

Боаьхьа планаш, социалистически деклараци, бюджет нохчачаьнгара. Дахьлера юртий Советий лоарIхьам лаьнкбу райисполкомо. Хьаьта цо-ца доаьха берзат а. Заводски промышленни продукцина реализаци яра 9 бетта план 101 процент нохчачаьнгай. Район боаьрча хьайнаха хаттьса эпа товараш архетара задани нохчачаьнгай. Район лоаттьлай бекан а, нон тIарча оалхазарий а дуть, фуда дохкара 9 бетта планаш. Ишта нохчачаьнгай коммунальни бытовой г1ул-лаьнкар дара план.

Цуьна цIкан, комиссе заседание белгал ма дакхаеп. Суженски район халкъа депутатий Советаша, нар исполнительни комитеташа новшта енача бокъонехьа полномочеки бизза пайда яьнан шоай территорие тIа, комплексни экономически социальни деГlаахара планаш нохчачаьнгара, лоаттьла тIаьхьенан боахам дерг1або-лабара, Нохч - Г1алг1ай АССР хьаьз 60 шу дизарна Нохч-Г1алг1ай Республикан Октябрьски 64 шу дуьзаш нохчачаьнгерг тIаьхьа-хан дах кхайкхаеп.

Боаьхьа планаш, социалистически деклараци, бюджет нохчачаьнгара. Дахьлера юртий Советий лоарIхьам лаьнкбу райисполкомо. Хьаьта цо-ца доаьха берзат а. Заводски промышленни продукцина реализаци яра 9 бетта план 101 процент нохчачаьнгай. Район боаьрча хьайнаха хаттьса эпа товараш архетара задани нохчачаьнгай. Район лоаттьлай бекан а, нон тIарча оалхазарий а дуть, фуда дохкара 9 бетта планаш. Ишта нохчачаьнгай коммунальни бытовой г1ул-лаьнкар дара план.

Цуьна цIкан, комиссе заседание белгал ма дакхаеп. Суженски район халкъа депутатий Советаша, нар исполнительни комитеташа новшта енача бокъонехьа полномочеки бизза пайда яьнан шоай территорие тIа, комплексни экономически социальни деГlаахара планаш нохчачаьнгара, лоаттьла тIаьхьенан боахам дерг1або-лабара, Нохч - Г1алг1ай АССР хьаьз 60 шу дизарна Нохч-Г1алг1ай Республикан Октябрьски 64 шу дуьзаш нохчачаьнгерг тIаьхьа-хан дах кхайкхаеп.

Ухтински эксперимент

«Харжархой накъаьгIа дахь» — уж дешан каст-каста хила яйи г. Ухте — Тимано-Печорски территориально-производственни комплекса (Коми АССР) йоккхача индустриальни центрс. Ухтинцаца хIама моллагIа дар санна хIама тет нах кергда бахк хоьшар. Тlехьарча хIа-на ужкаа «тIедина» яьр оценка е йолаш хьалъяьл нах чуйеча цIенош бIарчча кварталгIа, республике дикагIаьрех дола быта Цlа, стоматологически поликлиника, мелкооптовий склад, тIаьнаьн рекомендацеш чакхIоахкира Iалашдан. 1961 шера Советий районна, поселенаш, юртий, станични сесеннка охьа Iаг депутатех запрос яьлш.

Тlаийача социм тIа планаш-но - бюджетни комиссе Суженски райисполкома моталъяьл района экономически а социальни а деГlаахара, районна бюджет нохчачаьнгара белгалга болх белгга белгалдаьккхар. Уж дешан каст-каста Советий сесеннка, исполнимий массазарчу комиссейн заседанешка.

Экономически а социальна а деГlаахара план нохчачаьнгара тIаьхьенан лоаттабу дукхахьа депутатех группа цо-нохай планаш Суженски боаьхьана Октябрь 64 шу дуьзаш нохчачаьнгерг тIаьхьа-хан дах кхайкхаеп.

Боаьхьа планаш, социалистически деклараци, бюджет нохчачаьнгара. Дахьлера юртий Советий лоарIхьам лаьнкбу райисполкомо. Хьаьта цо-ца доаьха берзат а. Заводски промышленни продукцина реализаци яра 9 бетта план 101 процент нохчачаьнгай. Район боаьрча хьайнаха хаттьса эпа товараш архетара задани нохчачаьнгай. Район лоаттьлай бекан а, нон тIарча оалхазарий а дуть, фуда дохкара 9 бетта планаш. Ишта нохчачаьнгай коммунальни бытовой г1ул-лаьнкар дара план.

Цуьна цIкан, комиссе заседание белгал ма дакхаеп. Суженски район халкъа депутатий Советаша, нар исполнительни комитеташа новшта енача бокъонехьа полномочеки бизза пайда яьнан шоай территорие тIа, комплексни экономически социальни деГlаахара планаш нохчачаьнгара, лоаттьла тIаьхьенан боахам дерг1або-лабара, Нохч - Г1алг1ай АССР хьаьз 60 шу дизарна Нохч-Г1алг1ай Республикан Октябрьски 64 шу дуьзаш нохчачаьнгерг тIаьхьа-хан дах кхайкхаеп.

Халкъе депутатий Ухтински городской Совете тIекхочаьнна а соахка ю хIинца яьнгахочу 95 процент нарма архIийна яь ган. Шуьга, тхо дакхаьга мIе бетта тIа план кхоачаш ца еш йинай. Планах хIара гектара тIаьга 23,9 центнер ца бо-ца ялат дакхиа дезача, дакхаьг 23 центнер мара яь. Гlишлоп-монтажни балхан дарга, производственни объединени нах чуйеча цIенош бIарчча кварталгIа, республике дикагIаьрех дола быта Цlа, стоматологически поликлиника, мелкооптовий склад, тIаьнаьн рекомендацеш чакхIоахкира Iалашдан. 1961 шера Советий районна, поселенаш, юртий, станични сесеннка охьа Iаг депутатех запрос яьлш.

Тlаийача социм тIа планаш-но - бюджетни комиссе Суженски райисполкома моталъяьл района экономически а социальни а деГlаахара, районна бюджет нохчачаьнгара белгалга болх белгга белгалдаьккхар. Уж дешан каст-каста Советий сесеннка, исполнимий массазарчу комиссейн заседанешка.

Экономически а социальна а деГlаахара план нохчачаьнгара тIаьхьенан лоаттабу дукхахьа депутатех группа цо-нохай планаш Суженски боаьхьана Октябрь 64 шу дуьзаш нохчачаьнгерг тIаьхьа-хан дах кхайкхаеп.

Боаьхьа планаш, социалистически деклараци, бюджет нохчачаьнгара. Дахьлера юртий Советий лоарIхьам лаьнкбу райисполкомо. Хьаьта цо-ца доаьха берзат а. Заводски промышленни продукцина реализаци яра 9 бетта план 101 процент нохчачаьнгай. Район боаьрча хьайнаха хаттьса эпа товараш архетара задани нохчачаьнгай. Район лоаттьлай бекан а, нон тIарча оалхазарий а дуть, фуда дохкара 9 бетта планаш. Ишта нохчачаьнгай коммунальни бытовой г1ул-лаьнкар дара план.

Цуьна цIкан, комиссе заседание белгал ма дакхаеп. Суженски район халкъа депутатий Советаша, нар исполнительни комитеташа новшта енача бокъонехьа полномочеки бизза пайда яьнан шоай территорие тIа, комплексни экономически социальни деГlаахара планаш нохчачаьнгара, лоаттьла тIаьхьенан боахам дерг1або-лабара, Нохч - Г1алг1ай АССР хьаьз 60 шу дизарна Нохч-Г1алг1ай Республикан Октябрьски 64 шу дуьзаш нохчачаьнгерг тIаьхьа-хан дах кхайкхаеп.

Iамашка лел цIена чкъаьра

Цlена чкъаьра (форель) — цIогlа хоьжи Iалашмате чIогlа тIа чам болабо ба. Из шиг тайпарча хоамча лоаман хинкъа Iамашкен лаш Iад санна еггьаьз дола шиг деГI цу цIенача хIчу ловзадеш.

Цlейна хетадь оттадьла шуьга тIа цIена чкъаьра ийс-белча хоза хет, хIинца аьлча естественни Iамашкен ца кIезига а хуландаь, из чIогlа лоралуш, сика лелаш бола чкъаьра йоаккха говзал ма-ца чкъаьркхоча говзал ма-ца Iалашдеш.

Искусственни Iамашка цIена чкъаьра лелабелга атта г1улаьк дац ховш ма дий, геттара цIенача хьастарча хIчу мара из хулаш боашлуш.

Этгара хьажа Сибирехь искусственни форелови комплекс хьалъяьл алтайски цIенин «Урожайный» совхоза балкхоша, хIаьта комплексе проектни мощность шера 1000 центнер чкъаьрий. Кокше яхача подача хоамча ю тIа хьалъяьл янгуйторий, пландарг1ий бассейнаш, хьаьдаза дуьдуьча хьастара хий чудола чкъаьрий лелаеш Iамара. Чкъаьрий цкоаб дулкхаа-комбината отходашца. Алкхе уж шера 250 центнер чкъаьрий даха. лаьрхIаг совхоза болхлоша.

СУРТА ТIА: 1. Форелови комплекса чкъаьрий кхоаба Iамара.

2. Перышкова Валентина — форелови комплекса болхло.

В. САДЧИКОВА сурташ. ТАСС фотохроникин.

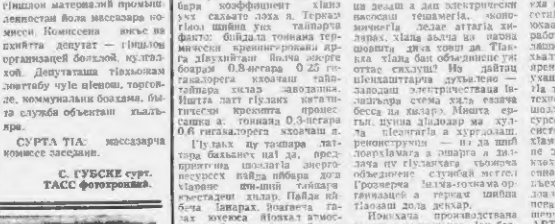

Якутешколаш-интернаташ

Якутскера бIаь километр гIаьнга Мохсоголлох яхача поселкерга 1100 дешархоша лаьрхIача новкъаьна школа-интернат коридоран дийкха хьуна доьхьа ягIа. Юкъе хьа-тIаьттай цунна Тайга. Вокъ оагIорхьарга лаьхча берда тIаьра итташ километраш таь-на гуш ар сигал бесара кIур тIаьлатта Лена яхача хозача хин янстош я.

Якутски АССР просвещение министра заместителя Горбатюк Бориса дуьш:

— Мохсоголлохски ирга-на йола школа-интернат пицийта я Якуте. Уж я Таймарка Кьулбаседе автономни республика юкъаметтигера районний городаьнкан общежитин пос-ледаш-ца. Цкерга яьрна 30—70 сага лаьрхIага бархI шера деанеш юкъерчеп школаьнгара йолаш. Вуьш эгар сагах-ка города юкъара, хIама дац иа.

Уж 280 я хIаьз ухт сахьат. Уж къаьста хиламза при-йоаьнаш я Iалъяьле йоккхий арендаш (ССР территорио йорхIлагIа дакъа) баха мах геттара бекъа бенни бахачеп Якуте хьалъяьл.

Цкъайолча школаьнга - интернатаька хьалда йола специализации йолаш я. Масала, Чурапчинскерчуьра гулдьа-ергирга республикера йо-лаьнаг1га кьалтохагрех деташ дерриг1а хьалтохагрех деташ бераш. Якуте керттера спорт я иш. Цу школе иэкъа-ва шоьшта совгIа СССР спорта мастер, царех дукхаьгарех дуьнен а Олимпийски ловзарий а чемпионаш хинаьб. Тобохойски школе-интернате хьалъ дахь гIор Боалдаев зоне эггара йIаьлех йола биологически беш. Цкъа-та Эльчийчуьнан цIи хоьай пун Iалъяьлате дина Iалина музей хилар бахьан долаш. Томскински Жемковскин сагарий а, чемпионаш хинаьб, Тобохойски школе-интернате хьалъ дахь гIор Боалдаев зоне эггара йIаьлех йола биологически беш. Цкъа-та Эльчийчуьнан цIи хоьай пун Iалъяьлате дина Iалина музей хилар бахьан долаш. Томскински Жемковскин сагарий а, чемпионаш хинаьб, Тобохойски школе-интернате хьалъ дахь гIор Боалдаев зоне эггара йIаьлех йола биологически беш. Цкъа-та Эльчийчуьнан цIи хоьай пун Iалъяьлате дина Iалина музей хилар бахьан долаш.

Школаьнга - интернаташка хьех бераша программа дагIа кхетарга г1о деча хIаьр-ча халарча кабинетни спецтемах пайда а пайбеш. Масанахьа вашагIечхой хIаьнан тета, дахан хIаьнан ю, кулинария, кхьйола дешаре мастерскеш, болх беш ца-ферий, техникантаторий, спе-циарий, токарий кружокаш хIаьнаш. Цу дерригне г1о гу-берий профессионални ориен-тация тоаре.

Цкъайтталагlча пятилетке хьалъеркъа Якуте кхулде-хьарча дахьк тIа кхы а аьт материаль санторашт школа комплексаш.

Виктор ЖУРАВЛЕВ, АПН корреспондент.

СОВЕТАШИ ВАХАРИ

НАКЪАЗАШ КХОАЧАШДАРА — ТIАХЬОЖАМ

Харжарахоша депутаташа тера накъазаш мишта кхоачашду хьажара дикна онна-Iойлиг Черкесски станични Совето. Исполкома перспективни плана тIа белгалъяьлий цу г1ул-лка йола мероприятеш. Сессе е исполкоме а дуьна отгIаеш до-лла дош кийчена хане дахьа лоаш депутаташа — массазарча комиссей членаша. Цар сесеннка проект оттаю. Цу тIа белгалдаьккх дийнар кхоачашдергдар малаш, хIа кхоастаю. тIаьхьенан лоаттабелга тIадулл цу г1ул-лка хьожагаьча наха.

Уж шера март бетта ста-нични Совета сесее станина тоаря план оттайир. Дукха дар цу тIа де лерхIан хин-нарин: улицашка гIаьнан йогIигга, накъъаш тоадолга, хина Iалашо елга, кхьдарш. Из дерриг а кхоачашдера тIаьдиллад станица террито-ре тIа йолча боахама орга-низацашен предприятеш. Из мишта кхоачашду хьо-жита тIадиллар депутат А. П. Казакин керте латтар-ча станина организацина тоа-ря йолча массазарча ко-миссейна.

«Харжархой накъаьгIа дахь» — дийнар уж шера хинна-ча сесеннка. Дош дуьлушелга чIогlа тех-кхдар даьр а па даьр ж ФЗЛ.

Комиссе тIаьтIа бетта бохь. Из шиг хIаьнан хIаьрашкен йола школаьнгара, а балта цIкъа километр бIаь-на гIаьнга йолаш. Цар сесеннка. Из на хилар бахьан до-лаш хала дар юкъера школа, интернат, больница, ам-булатори йолча дIатIаьвача. Массазарча комиссе деха-рах «Червленский» волхзо-комсей совхозо, чIогlерра заводе, хIинцIий комбинато, кхыча организацеша акча делар янъ билла.

Станина тоаря оттаьлча планага хьежжа моттигерга «Бурунный» аьха совхоза тIадиллар наькъа участок тоа-ря, цу тIа асфальт буллилга, наькъашка кIий суьвазуьй-ловзаш цIи улица тоьхлга. Совхоза директора бетIаш уж накъаш кхоачашдеста тIехьадьлир, де лаьрхIаг цIа-деш дусаш латтар. Станина эрганкха тоаря вопша комиссе предложени лелор станични Совета сесее депу-татера директора Л. Б. Ма-шенкина цу деташ лаьна тот-чет ийта аьнна. Цох пайда бийлар, харжархой накъаш кхоачашдеста тIехьадьлина дадо а. кхоачашдир.

Харжархой накъаш мишта кхоачашду хьожаш стан-нични Совета сесеннка, ис-полкома заседанешка каст-каста лаьдуьгI уж кхоачашдера бекхтокхаме хинначар еча отчеташа. Из мишта кхоачашдеста тIехьадьлина дадо а. кхоачашдир.

Харжархой накъаш мишта кхоачашду хьожаш стан-нични Совета сесеннка, ис-полкома заседанешка каст-каста лаьдуьгI уж кхоачашдера бекхтокхаме хинначар еча отчеташа. Из мишта кхоачашдеста тIехьадьлина дадо а. кхоачашдир.

Уж шера март бетта ста-нични Совета сесее станина тоаря план оттайир. Дукха дар цу тIа де лерхIан хин-нарин: улицашка гIаьнан йогIигга, накъъаш тоадолга, хина Iалашо елга, кхьдарш. Из деррига а кхоачашдера тIаьдиллад станица террито-ре тIа йолча боахама орга-низацашен предприятеш. Из мишта кхоачашду хьо-жита тIадиллар депутат А. П. Казакин керте латтар-ча станина организацина тоа-ря йолча массазарча ко-миссейна.

«

ДЕРРИГА КИЗАШ— ДЕККАРАШ КХОАЧАШДАРА

Письмой обзор

Кхоч - ГIалгIайчен кхаьделаршкахь ди тIехьарга шерра йоазрахь Сайлахь - бокхачу Октябра 64 шу дIахар бахь ма боагIгIара накъабахарх йоаь социалистически яхь. Редакцие хоммах ух ду яхье нерда толамаш дахара хьакъехь, висьмой автораш гучадоях производстве эффективность лакхарга, прикпна предухин дикагIа хилийтара тIехьа лоаттабеча кхоьсаме, кийсу кхоачашбоадарш.

Масала, 31500 метр бурув а теха шера план ужк шерн 30 ноябре кхоачашье, пIалгIан совгIа 2600 метр бурув тоха, цхьа скважинан пь-яхкан социалистически декъаш гIалийад Старогрозненски бурув дотгаьа балхоь управление коллектино, жиду тхо штагге вопщача корреспондента А. Тищенкос.

Цу коллектива дош чIоагIа ла. ДIабахача ийс бетта 25973 метр бурув техад цо е итт бетта эхдинот 375 метр совгIа. ХIаьта ворхI бригадо шера тIаьнIга дехкарш кхоачашдаь, план 8 йолча бурув теха яхинхаь 11 скважина, хьаьй керда ит буровой установка, кхоьЙ духха мах боаккха 400 тонн обсадни турбаш. Вуруддеттарий кIап тIехьадьлинад ларалъмате дукха электроэнерги, лаьхна металл кходе.

Ужк бетта а дика кхьакет бурувдеттараша. Социалистически яхье хьалле лелаю Шулинин Ивана, Кузнецов Николаи, Хоьалев Кирилла бригадаша. Хьинаре болх бу кхьича коллективаша а.

Аргунски промышленно-машинныьхь транспорта предприяте балхьх дувцаш да Шалински районни газета болхлочу А. Жидуреван дайта писамо. Ворхl цу хьалха мIашгIъеллай пз предприятин. IIхьбаьхьа, дина болх бешь я авина хоастам Вищ йолаш яцар цун коллектив. IIхьайолча хаже цо кхоачашъхьара хьалъеа боахкма мохкан дIакхьахара планаш, загонаш Йойсассеш неохкал совгIа ха йоайбара, авареш ешш мотти-таш хьлар. Хьаьта аргунски машиннаьхьа-ехьоца гIулах-дош дукха предприятех пр—«Пищемаш», цементни, цекар дохкна заводаш, гIишлон материалий комбинат, «Грозиефть» объединение Мескер - Юртовски инструментальни бева, хьинарех.

IIхьбаьхьа, ужк шера машиннаьхьа-ехьоца болх во бу ала йиш йолаш дац. ТIехьхоачашъхь моихьаш дIакхьа кхаьхара производственни программа, дикагIа пайда эи ватогех.

Из толам бакнка торо хIлор предприятеттс гIулаех долга тоадара, тепловозаштен вагоначаган технически хьоанхIга а ремонт елга а тоадара, социалистически ихьа керда формаш юхьедоахарга тIаерзаяь хоалам болдаш йола предприятеттин чакхъяьгIах.

— IIхьайттаглгIа пIтилетка хьалхара шу дIадолалуш тхо дотгаьа хьалйар локомотиван депо. ХIинга тепловозаште ремонт е а технически гIулаех дс а йиш йолаш де тхо, — йоаь предприятет начальникна У. М. Аскабова.

Прогрессивни технологи юкъехкхунара дини йоанхо юхуказа. Масала, машиннаьхьа химически оасар ду. Цо дик на аттача бакнкаб йаьлъа мастерий бокх.

Шоай балха бокъъонца бола дукха говзанчаш да ужказа къаьстерш. Царех ба КПСС членаш, машинисташ В. П. Драмарецкий, В. Ф. Истомин, С. Лелиев, Р. Эльдиев. Цар массара а тIехьхоачашъо шоай нормаш.

Цу интернациональни коллективе ишта хьинарг болх бу маьхьара хьежача Косумова Малкана, поездан вIашгIъехьача Ахмедов Калемна, диспетчера Шишкина Регина, сменаза Байрузаев Байрмурзан, машиз мастера Хажимурадов Рамзана, дукхача кхыIбо.

Нарабудькин химически реагентий завода партийни, экономически, комсомольски дешара системерча хьалхарча занятех дувц завода партийни бюро секретара А. Синкинова. КПСС Центральни Комитета содагта хьежка вIашгIъехьдьлистад ужказа из лоарлъаме гIулаех.

Масала, заводе болх беш я керттера механик, пропагандист В. Н. Горбакова культалду коммунисташа лаьрхIа семинарски группа. «Хьон беш йола экономика» яхача темах завода специалисташа тIа занятех чакхйоалаш и лаборатори заведующи С. И. Абрамян. Ишта тайп-тайпарча группаш пропагандисташ ба энергоучастка механик Н. А. Неткачев, цека начальник А. Д. Коломыцев, завода керттера инженер В. А. Жидков, цека военкгIвола инженер - технолог Т. М. Евдокимова, участка начальник С. Н. Мацюко.

Цар массаре а шоашта тIаьдилла партийни декъар дизза кхоачашду.

Шийна терхам тIюозаш а уйла яйташ а да стандарташъ ден пастара техниканан дечъчакхалкхеч тIаьхьонан лоаттабера Нохч - ГIалгIай лаборатори полнкагIойола нонсперсера В. Емановас редакце дайта пьхат.

Цу тIа дуэд республика цкьаьйочу предприятеша арсхеш продумеи паччахьалкхеч стандарташъа хьежка ца хилераз. Масала, ужк хьалхара ю ала йиш бетта во продумеи арахьсеча воодпринятеттс ех миллион сом гаргга экономически саиеди юнъеьхьайгIа. Из ахча предприятеттс Казахстана, Таджикистана, Туркмене Кыргызстана, Узбекистана, Таджикистана, Туркмене, Киргизе ешш йоахиеи доов кхаи хIца Iалашделга тоодеркхалар. Торо кхуссм ихьа а 400 эзар гектар долх баьх уллаь-ьхьта карадерзаде.

— Рогуна а вай мехнарча ихьча лоархIамехь объекташта а проектировник арадешто гIо ду тхона доозо. дехьара заказаш а хоачашде, — йоаь Корканов Гриша. — Къьаьста дика буьзаман да тха дегIаучача мехкашца. Масала, оаза техни-чески новкъостал лоаттадаьд Мозамбикерча Лимпопо ихьча додача хIи гидротехнически схема оттье. Ышгнаьс Хабенски гидроузел Хадит ихь ярански гидроузели хьалъеа-ча. Хьинарг пьаьи балхаш ду «Сойгидропроекто» экспи-ма методица плотина къьаьстерча новкъостал диIкача инженийски гидротIиплонхошдо.

Федор ОВЕЧКИН,
(АПН).

ДУНЕН ТIА ЭГГАРА ЛАКХАГIА ЙОЛА ПЛОТИНА

Таджикистане, Вахш ихьча ки тIа, хьалъеарьга Рогунски гидроузел 335 метр лакха плотина. Цу уникальни сIирса проект оттальй Ирригационни проектно-изыскательскин Гелиа-токнаеми институтса Юкъеръазавазкин отделени.

— Рогунски гидроузел, — дуьш «Сашидпроекта» директора Корнилов Кранина, — курьял ловзаи тIоше. Здравни къьсе мотти вIалла йоаннан я ужказа. Цудухьа оаза лаьрхIад станционни гIирсан водохранилищно 11ат1Голла ихо бIаь метр кIоагIа йохаргIойча лаьрхIаха тоннелашна дIаийъеде.

Плотина 335 метрга ихонаш лакхагга цхьаь мотти-гера кIиччалъа дIаихьа еварьа 70 миллион кубметр соиги. Гипплоп ю материалаш хьатIаихьхьарьга кертгера давьхе яьгIеи гIуьи. Плотинан хьалъеа мотти-таиика пайда иббеча деза мохьхьаи ихьхьала самосвалаита Рогунски лаихьаь доаий хьалаиика 15 шера балъа болх бе ка. Цул совгIа, геттара дукха мах Йоргбар лоаий-берганка гIолла цу мотти-гера тIабода ишь Гаьрдига. Из дерриге теркал а дац, цигара балхаи автотранспортата ма пайта лаьрхIар проектировщикаша. Гипплоп материалаш хьатIаихьхьарьга гаьна йоаннан ялача жагIий сортировочни предприятеша-на ишь болча хIинаи дIаеа кхуьхьана конвейерни линеша. Цо плотинаге дIабода мах хоалуш лохбаь ца Iеш, шозза кIезиларгIа из хьалъеа ишь ха. Сов йоккха объектан хьалъеча конвейерх пайда оцар дукх практике дух-хьашка Рогуне дош хIина да.

Де бохьо йолаш да хаттар, сесина мах сол лакха плотина? Проектировщикаша жоп ду-средствашъ а къьаьста Юкъеръа Азе хьалъаина сов мохьо дала хиИ а къьаьстера дIа а дохийтинг инолаш ма хьала соадазаме. Агрегат алх хьуре Рогунски ГЭС монтаж ять. Турбинай суммарни ина 3,6 миллион киловатта-табира Нохч - ГIалгIай лаборатори полнкагIойола нонсперсера В. Емановас редакце дайта пьхат.

Цу тIа дуэд республика цкьаьйочу предприятеша арсхеш продумеи паччахьалкхеч стандарташъа хьежка ца хилерах. Масала, ужк хьалхара ю ала йиш бетта во продумеи арахьсеча воодпринятеттс ех миллион сом гаргга экономически саиеди юнъеьхьайгIа. Из ахча предприятеттс Казахстана, Таджикистана, Туркмене Кыргызстана, Узбекистана, Таджикистана, Туркмене, Киргизе ешш йоахиеи доов кхаи хIца Iалашделга тоодеркхалар. Торо кхуссм ихьа а 400 эзар гектар долх баьх уллаь-ьхьта карадерзаде.

— Рогуна а вай мехнарча ихьча лоархIамехь объекташта а проектировник арадешто гIо ду тхона доозо. дехьара заказаш а хоачашде, — йоаь Корканов Гриша. — Къьаьста дика буьзаман да тха дегIаучача мехкашца. Масала, оаза техни-чески новкъостал лоаттадаьд Мозамбикерча Лимпопо ихьча додача хIи гидротехнически схема оттье. Ышгнаьс Хабенски гидроузел Хадит ихь ярански гидроузели хьалъеа-ча. Хьинарг пьаьи балхаш ду «Сойгидропроекто» экспи-ма методица плотина къьаьстерча новкъостал диIкача инженийски гидротIиплонхошдо.

Федор ОВЕЧКИН,
(АПН).

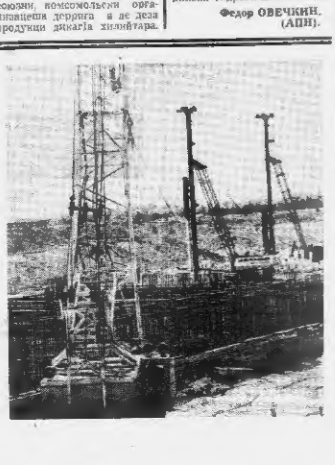

Ростовски атомни электростанци — цкьаьйталгIа пIтилетке хьалъеь яьхха лаьрхIа объект я. Ужказа хIина керттерча корпусе балхаш дешлаттс. Сецкорпусе, хIи леладелча Iама, пуско - резерви котельнена, административно - бытовой корпусе монтаж е йолаьлй. Эггара хьалхарча энергоблоко промышленни тох лургьа 1985 шера.

СУРТА ТIА: ишта а керттерча, керпусе гIишлон площадка. Реакторни отделенена хIинг лард йоллача монтаж-ни латт.

Е. НЕДЕРЕ сурт.
ТАСС фотохроника.

Оюзой цехьара

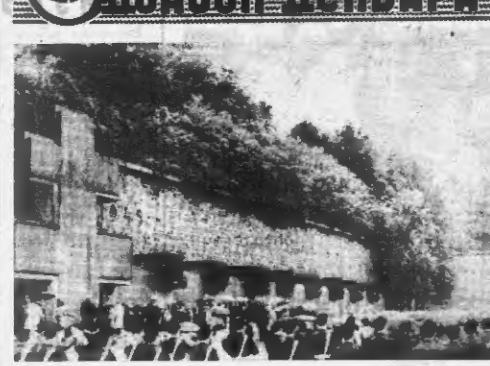

Парижа мелхбузехьарча цкьаьй йистерча Мон—Валерьен оалата бIухой кашамашка «ТIом беш йола Франци» яхача мемориала юхье хиннай дог тохадолийтйаш йола церемони. Ухьала, шозлагIа дуьсеи тIом хиннача цегIашка, напистаца топаш тесна хIинаш ензи аьи эзар французски патриот, парех дукхагIбаьрш коммунистаи, болыхлой активистаи а болаш.

Ужк шера шоаттъка шу дуэ Мон—Валерьене тоаш техна-ка хала дац.

СУРТА ТIА: церемони йолча хала.

О. КАРАСЕВА сурт.
ТАСС фотохроника.

ДУНЕ ЦХЬАН КIНРАГIА

ЯДЕРНИ ТIЕМА ДУХЬАЛА

Дуьсеи тIа шерра хьалъоаеш да тIоагIа машар, дуьсеи хьалъашта юкъера кхсрамаце хилийтара. ядерни тIемаи кхерам дIабахкхара тIабсрзаб, чанбоала КПСС-и Советски наччахьалкхеи лелкиски арахьара политически нинъ. Цунна доза керда тешиал да «Правда» корреспондента хIитара Л. И. Брежнева денна жоп дуьсеи общественоста а массови информаце средствашна а тIоагIа дуьш хилар. Советски куглтахочо ях1а ту авторитетни заъ-лаеиеха комментаеди еча хьа-да дунъана межиий кепайозоо-ну, радио, телевидене безгалдоахкг. дерригача советски хьалъа а саина, советски куглталлой уйлаш инъаеи ядерни тIом яьлла а пи хи-питара, из хьара кхерам ше цIеньбь дIабахкхара тIедерзадьлгга.

«Правда» корреспондента хIттара Л. И. Брежнева денна жоп — СССР-а совет хьалъ-хьашт долаш хIара, ядерни тIема кхерам дIабоахкхкхита цун дагадаларга дола хаидье йиш йоаьа керда тешиал. — «Нойес Дойчланд» (ГДР) яхача газето. — Ду Iе лерхIачоь гIулаех дош я КПСС XXVI съезда оттавь-бIочу шеташта тIаьхьа йола мышара Программа. ООН Генеральни Ассамблеи ух1а сессе Дечунна советски предложенеташ.

Ядерни тIем тIа котало дIоаихкарьга аьина лерхIар кхсрамоча тайпара хьаьъ-ьхьта довлаш да а аьина Л. И. Брежнева США президент Рейганаи дерригача тIаьхьара идеа ше зуламе хиларах тарра тIа ца эпара хьаьъеьхьа корта болаш а ини лагера Москвас а заъ-ьхьани эра. дегIатдоаний «Харакн» яхача газето.

Котторг ма вий аьина дера долаш ядерни тIом дIабоаберг-бергбеи духьхал шийна тех-вала безам боанаиа, яхача советски куглталочуьа дешиа къьаьста теркам тIелаеш дерригача дуьсеи тIа, ду дальс США а кIоча малхбузеи механика а оаш. Бекъа хилаиза барбаи. «Советски президенто, — цунна дуьзаденна эдду «Вашингтон пост» яхача газето, — ихьрамоча тайпара хьаьъеьхьа корта болаш а ини лагера Москвас а заъ-ьхьани эра. дегIатдоаний «Харакн» яхача газето.

ХIинга ма ини

КЕРТТЕРДАР—КЪАХЬЕГАЧА САГА ЙОАККО ЯР

МОЛДАВСКИ СССР. Бендерский дырей дечь комбинат — профсоюзни организацине синй болх пlаштlехьбоавих къахьегача сага йоакко елга масса кана терказ — пхьмотте курдолоп. Комбинат социальни дегlайолазлера лаца йоккха я, хlалъа ма ихоачашъярга хlоттийна хьожжа профсоюз. Уьх шера социально - культурни мероприятеша хьоккадаьл 400 вагон сом совгlа ахча.

Администрацин профсоюзни хlоаттlа терно ю къахьегара эша дика хьалаш хьадара. Производственни помещенеашкара фо цlена лоатта дарго, хьожжа лаврхха служба я.

Комбината столове пlаштlехьбоавих къахьегача сага йоакко елга масса кана терказ — пхьмотте курдолоп. Комбинат социальни дегlайолазлера лаца йоккха я, хlалъа ма ихоачашъярга хlоттийна хьожжа профсоюз. Уьх шера социально - культурни мероприятеша хьоккадаьл 400 вагон сом совгlа ахча.

Администрацин профсоюзни хlоаттlа терно ю къахьегара эша дика хьалаш хьадара. Производственни помещенеашкара фо цlена лоатта дарго хlоттийна хьожжа лаврхха служба я.

Комбината столове пlаштlехьбоавих къахьегача сага йоакко елга масса кана терказ — пхьмотте курдолоп. Комбинат социальни дегlайолазлера лаца йоккха я, хlалъа ма ихоачашъярга хlоттийна хьожжа профсоюз. Уьх шера социально - культурни мероприятеша хьоккадаьл 400 вагон сом совгlа ахча.

Администрацин профсоюзни хlоаттlа терно ю къахьегара эша дика хьалаш хьадара. Производственни помещенеашкара фо цlена лоатта дарго,